

# +P news

9ª Edição - Outubro - Dezembro/2020



**ELEIÇÕES 2020 +P:**  
conheça os novos  
integrantes dos Conselhos  
da Mais Previdência

# +P news



ÍNDICE

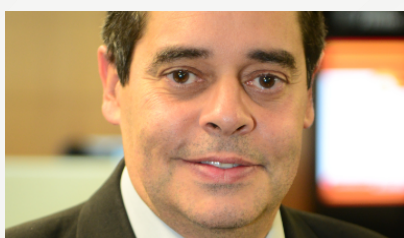

## EDITORIAL

Por que a previdência privada é tão importante?

Pág. 01



## INVESTIMENTOS

Portabilidade de crédito é opção para quem deseja pagar menos juros

Pág. 07



## FIQUE POR DENTRO

Eleições 2020 +P: conheça os candidatos eleitos

Pág. 08



## Aprenda a como DESTAQUES

+P Blog completa seis meses e queremos sua opinião

Pág. 11

## POR QUE A PREVIDÊNCIA PRIVADA É TÃO IMPORTANTE?



**Guilherme Velloso Leão,**  
Diretor-Presidente

**P**ara falar sobre a importância da previdência privada no Brasil é necessário, em primeiro lugar, entender como funciona o Sistema Previdenciário Brasileiro. Hoje, temos três pilares, sendo o Regime Geral da Previdência Social (RGPS), o Regime Próprio de Previdência Social (RPPS) e o Regime de Previdência Complementar (RPC).

O Regime Geral da Previdência Social (RGPS), de filiação obrigatória a todo trabalhador formal, constitui um seguro social em que o assalariado participa por meio de contribuições mensais para ter assegurado uma renda na hora em que se aposentar. Portanto, trata-se de um regime de repartição simples, em que as pessoas que estão no mercado de trabalho formal

atualmente contribuem para aqueles que já se aposentaram.

O RPPS, por sua vez, é o regime de aposentadoria e pensão assegurado, exclusivamente, aos servidores públicos titulares de cargo efetivo mantido pelos entes públicos da Federação (União, Estados, Distrito Federal e municípios). E, embora se caracterize como um regime de capitalização, de caráter contributivo e solidário (ente federativo e funcionários contribuem), e que deve buscar o equilíbrio financeiro e atuarial, esse regime possui riscos potenciais, e, como no INSS, apresenta sucessivos déficits anuais. Em 2019, por exemplo, juntos, o RGPS e o RPPS acumularam déficit de R\$ 318,4 bilhões e, somente no período 2016/2019, esse déficit superou os R\$ 1,1 trilhão.

Já sobre o RGPS, é certo afirmar que esse regime continuará apresentando novos déficits futuros provocados pela longevidade da população, mudança no perfil populacional menos nascimentos para contribuir no sistema de partição e transformações nas relações do trabalho, o que reduz a base de contribuintes ao sistema. Sendo assim, cabe salientar que tudo isso irá exigir novas e futuras revisões na legislação previdenciária e, certamente, prolongar a idade para a elegibilidade aos benefícios

do RGPS, além de reduzir o valor real do teto do benefício.

Diante desse preocupante quadro, não tenho dúvida que a questão fiscal brasileira impõe, mais cedo ou mais tarde, relevantes atualizações no nosso sistema de previdência social, no qual veremos a redução do papel do Estado provedor na economia e o estímulo para que indivíduo faça suas próprias escolhas previdenciárias.

Apesar desse contexto, muitos ainda questionam: por que a previdência privada é importante? Muito simples! Tal realidade já força as pessoas a pensarem na sua segurança e de sua família para o futuro. E um dos meios mais eficazes de alcançar essa segurança é exatamente mediante a construção de um planejamento financeiro de longo prazo, que nada mais é do que um plano de previdência privada ou complementar, como preferirem chamar.

E quais são as características principais do Regime de Previdência Complementar (RPC) no Brasil? É o sistema operado pelas entidades fechadas de previdência complementar – EFPC (também conhecidas como fundos de pensão, como a Mais Previdência), ou pelas entidades abertas de previdência complementar – EAPC, que, neste caso, são operadas por bancos e seguradoras. Esse tipo de regime tem caráter complementar e facultativo (voluntário), organizado de forma autônoma em relação

aos regimes de previdência social e próprios, sendo baseado na constituição de reservas (poupanças individuais) que garantem o benefício contratado.

Trata-se de um regime que já acumula no Brasil montante total de quase R\$ 2 trilhões sob gestão, 16 milhões de contribuintes, pouco mais de 800 mil assistidos (aposentados e pensionistas) e um nível de solvência (equilíbrio financeiro e atuarial) acima da média observada entre os países da Organização para a Cooperação e Desenvolvimento Econômico (OCDE). Na prática, as EFPC e EAPC administram recursos sob o regime financeiro de capitalização para a formação de reservas garantidoras dos seus planos de benefícios. Portanto, são centros formadores e administradores de poupança de longo prazo, o que contribui para garantir na aposentadoria

um padrão de renda próximo ao do período de atividade laboral.

Cabe ainda orientar que previdência privada é tão importante, principalmente as contratadas por meio de planos ofertados pelas EFPCs como a Mais Previdência, porque apresenta superior rentabilidade dos investimentos, já que podem diversificar melhor o portfólio; menor custo com taxas de administração e/ou carregamento, pois não tem fins lucrativos; isenção tributária na fase de acumulação da poupança; incentivo fiscal para aplicação em previdência complementar de até 12% da renda bruta anual tributável do IR; maior poder de fiscalizar, monitorar e participar na gestão dos investimentos; entre várias outras vantagens que a nossa equipe terá o maior prazer em lhe explicar detalhadamente.

Por isso, não perca tempo! Compreenda de vez que a

atual pandemia de Covid-19 e sua decorrente crise social e econômica são um alerta de como pensar e garantir o amanhã é mais do que uma necessidade! Entre em contato com nossos consultores por meio do número de WhatsApp (31) 999152257 ou e-mail atendimento@maisprevidencia.com e faça já seu plano de previdência privada conosco, assim como para seus filhos (as), cônjuges e demais dependentes econômicos.

Aproveite a oportunidade para agradecer por mais um ano juntos. Desejo que você e toda a sua família tenham um feliz Natal e próspero Ano Novo, apesar de ainda enfrentarmos um período de pandemia. Em 2021, continue contando com a Mais Previdência!

*Guilherme  
Velloso Leão*

## EXPEDIENTE

**+PNEWS:** o informativo digital da Mais Previdência. **DIRETORIA EXECUTIVA:** Guilherme Velloso Leão, Diretor-Presidente, Fernando Dias Silva, Diretor de Administração e Benefícios Previdenciários, e Letícia Carla Ataíde, Diretora de Investimentos e Controles Atuariais. **PRODUÇÃO, REDAÇÃO E REVISÃO:** Tabata Martins, 16017/MG. **DIAGRAMAÇÃO:** Tainah França.

**ENDEREÇO:** Rua Bernardo Guimarães, 63, Funcionários, Belo Horizonte, MG - 30140-080.  
**CONTATOS:** (31) 3284.8407 - atendimento@maisprevidencia.com - www.maisprevidencia.com.

# Eleições 2020 +P: conheça os novos integrantes do Conselho Deliberativo e Fiscal da Mais Previdência

Período eleitoral marcou mais uma etapa de **evolução da entidade**, cujo foco é sempre melhor atender a todos os seus participantes



**D**o dia 6 de agosto a 19 de outubro deste ano, foram realizadas as Eleições 2020 +P em consonância com a aprovação do novo Estatuto da entidade, ocorrida em reunião do Conselho Deliberativo no dia 21/06/2018 e que resultou na alteração do número de componentes do mesmo Conselho.

*"As Eleições 2020 +P trataram-se de mais uma etapa de evolução da Mais Previdência, cujo foco é sempre melhor atender a todos os nossos participantes e proporcionar uma aposentadoria de verdade não só para eles, mas também para as suas famílias e demais dependentes econômicos", Letícia Ataíde, Diretora de Investimentos e Controles Atuariais da Mais Previdência.*



Ao todo, foram eleitos 3 novos membros, sendo 1 membro efetivo e 1 suplente destinados à composição Deliberativa e 1 suplente à Fiscal. *“Em suma, as Eleições 2020 +P trataram-se de mais uma etapa de evolução da Mais Previdência, cujo foco é sempre melhor atender a todos os nossos participantes e proporcionar uma aposentadoria de verdade não só para eles, mas também para as suas famílias e demais dependentes econômicos. Nós da Diretoria-Executiva pudemos contar com a participação dos nossos atendidos, uma vez que passar a ser um componente dos Conselhos da nossa entidade é a oportunidade que eles têm de acompanhar de perto todo o andamento da Mais Previdência. Ou seja, é a maneira de nos ajudar a construir e manter um futuro mais seguro e tranquilo por meio do benefício adquirido de previdência privada para todos os nossos mais de cinco mil participantes”*, ressalta Letícia Ataíde, Diretora de Investimentos e Controles Atuariais da Mais Previdência e a responsável pelo processo eleitoral deste ano.

## ETAPAS

As Eleições 2020 +P ocorreram em etapas, sendo que a publicação do seu referido edital foi realizada no dia 6 de agosto, as votações aconteceram entre os dias 22 e 29 de setembro, a divulgação do resultado preliminar e abertura de processos no dia 30 também de setembro e a confirmação do resultado final no dia 19 de outubro. Além disso, cabe salientar que todo o processo eleitoral deste ano foi aprovado pelo atual presidente do Conselho Deliberativo da Mais Previdência, Diogo Dias

Gonçalves, e cumpriu ao que está disposto na Lei Complementar 109/2001 e no Regimento Eleitoral da entidade. Assim como, as Eleições 2020 +P foram presididas por uma Comissão Eleitoral designada também pelo Presidente do Conselho Deliberativo e composta por Alessandro Guimarães Oliveira e Talita Fernandes Silva, ambos colaboradores da Mais Previdência, Maria do Rosário Generoso, aposentada da entidade, e Verônica Marcelina Damasceno e Ana Paula Bicalho Brandão, colaboradoras FIEMG.



*“As Eleições 2020 +P foram um claro exemplo de que, juntos, somos melhores e que tudo é possível quando há a real vontade e compromisso de entregar o melhor serviço aos nossos atendidos”*

Fernando Dias, atual Diretor de Administração e Benefícios da Mais Previdência.

Todas as etapas citadas foram efetivadas por meio digital, o que reforça o compromisso da Mais Previdência com as medidas de prevenção contra o Covid-19 e dialoga com sua atual fase de novo plano, posicionamento de mercado e modernização dos seus processos administrativos. *“Por meio do trabalho da nossa capacitada equipe, conseguimos fazer com o que as Eleições 2020 +P ocorressem de maneira 100% digital, inclusive com a oferta de sistema/site de votação exclusivo e extremamente*

*seguro aos nossos participantes, o que comprova a nossa missão de, a cada dia mais, tornarmos mais acessíveis e práticos todos os processos da nossa entidade. As Eleições 2020 +P foram um claro exemplo de que, juntos, somos melhores e que tudo é possível quando há a real vontade e compromisso de entregar o melhor serviço aos nossos atendidos”*, comemora Fernando Dias, atual Diretor de Administração e Benefícios da Mais Previdência.

## QUEM FORAM OS CANDIDATOS?

No Conselho Deliberativo, foi registrada a inscrição total de 6 chapas. Já no Fiscal, 3. Para ter acesso à lista completa das chapas concorrentes aos cargos de 3 novos membros dos Conselhos Deliberativo e Fiscal da Mais Previdência este ano, [clique aqui](#).

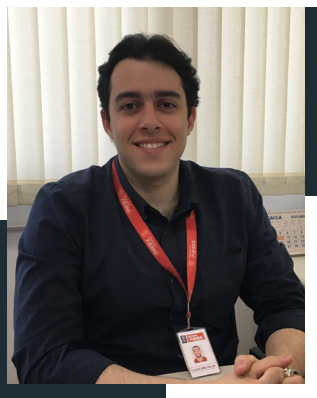

## QUEM FORAM OS ELEITOS?

Lucas Rodrigues Bregalda e Flávia Maria Barbosa Santos foram os eleitos para a composição efetiva e suplente respectivamente do Conselho Deliberativo como representantes dos participantes ativos. Bregalda é Coordenador Financeiro no Serviço Nacional de Aprendizagem Industrial (SENAI), sendo o responsável pela implantação do Centro de Serviços Compartilhados (CSC) e pelo gerenciamento do Núcleo de Gestão da Inadimplência de MG.

Ele é graduado em Administração de Empresas e pós-graduado em Finanças e Controladoria e Gestão Estratégica de Negócios. Já Santos é Coordenadora de Contas a Receber da FIEMG, sendo a responsável pela capacitação de equipes e no cumprimento da meta e resultado de redução da inadimplência da entidade. Ela é graduada em Administração de Empresas e pós-graduada em Gestão de Projetos.



Vilma Fernandes Lopes de Almeida foi a eleita para a composição suplente do Conselho Fiscal e representante dos participantes aposentados. Mesmo já sendo aposentada, ela atua como Consultora Interna no Serviço Social da Indústria (SESI), sendo graduada em Direito e Ciências Contábeis, com pós-graduação em Auditoria Contábil e Financeira.



# EXPECTATIVAS

Conforme Bregalda, suas expectativas com novo membro do Conselho Deliberativo da Mais Previdência são as melhores possíveis. *“Espero que, com essa nova experiência, eu adquira ainda mais aprendizado, crescimento e possa contribuir para o sucesso e o desenvolvimento da Mais Previdência. Fazer parte do Conselho Deliberativo da entidade representa para mim credibilidade e responsabilidade, além de compromisso junto a todos que me apoiaram e a entidade em si”, afirma.*

Santos, por sua vez, partilha que, com a sua eleição, prevê *“aprender e contribuir para o desenvolvimento da empresa Mais Previdência, propagando e comprometendo com a responsabilidade de atuar para o desenvolvimento e permitir o ganho coletivo. Ser eleita representa para mim responsabilidade, oportunidade de conhecimento, confiabilidade na atuação do trabalho desenvolvido até o momento, além de credibilidade junto aos demais colegas de trabalho que nos confiaram a participação e a representatividade junto à Mais Previdência. Agradeço aos colegas de trabalho que depositaram confiança em mim, permitindo-me integrar o Conselho Deliberativo da Mais Previdência”, agradece.*

Já Almeida frisa que, *“mesmo sendo suplente, tenho a expectativa de contribuir ao máximo com a Mais Previdência no atendimento aos interesses dos associados aposentados. Pretendo ser a voz dessas pessoas que não são mais colaboradores ativos na FIEMG, mas mantiveram a confiança na previdência privada. Ser eleita para mim representa responsabilidade. Ao me candidatar, pensei em todas as pessoas de meu convívio. Pensei nas grandes amizades conquistadas nestes 27 anos de FIEMG. Sei que todos os votos que angariei foram de aposentados que me conhecem e confiam no meu trabalho. Quero, neste momento, agradecer a todos e dizer que podem contar comigo para defender seus direitos e também auxiliá-los no cumprimento dos deveres, visando uma previdência privada muito MAIS e MELHOR”, garante.*

## ASSEMBLEIA GERAL DE PATROCINADORES E INSTITUIDORES

Após a realização das Eleições 2020 +P, a Mais Previdência entrou em uma nova fase eleitoral: a Assembleia Geral de Patrocinadores e Instituidores.

Conforme Guilherme Velloso Leão, Diretor-Presidente da Mais Previdência, *“essa nova fase do período eleitoral, chamada formalmente de Assembleia Geral de Patrocinadores e Instituidores, foi necessária também devido à aprovação do novo Estatuto da nossa entidade, em que houve a alteração do número de composição dos membros dos Conselhos Deliberativo e Fiscal, devendo, assim, serem preenchidas as vagas de representantes dos Patrocinadores e Instituidores, tanto no âmbito do efetivo, quanto de suplência”, explica.*

Por meio da Assembleia Geral de Patrocinadores e Instituidores, foram eleitos 4 novos membros titulares e seus respectivos suplentes para o Conselho Deliberativo e 1 novo membro titular e seu suplente para o Conselho Fiscal da Mais Previdência. Sendo válido ressaltar que, ao contrário do que ocorreu nas Eleições 2020 +P, tais novos membros dos Conselhos da Mais Previdência citados anteriormente foram designados e eleitos exclusivamente pelas Patrocinadoras e Instituidoras e não pelos participantes.

**[Clique aqui](#)** e confira os candidatos eleitos por meio da Assembleia, que tomaram posse no dia 13/11/2020.



# Portabilidade de crédito é opção para quem deseja pagar menos juros durante a pandemia

Troca de dívida também é uma alternativa que pode ser viabilizada por meio do empréstimo oferecido pela Mais Previdência aos participantes do Plano Casfam

Pesquisa de Endividamento e Inadimplência do Consumidor (Peic), realizada pela Confederação Nacional do Comércio de Bens, Serviços e Turismo (CNC), aponta que a inadimplência dos brasileiros devido à crise econômica decorrente da pandemia de Covid-19 aumentou consideravelmente nos últimos meses. Em agosto, por exemplo, o índice que mede o número de brasileiros com dívidas em cheque pré-datado, cartão de crédito, cheque especial, carnê de loja, crédito consignado, empréstimo pessoal e prestação de carro e de casa alcançou 67,5%, o maior percentual da série

histórica. Já em setembro, foi registrada uma queda de - 0,3 ponto percentual, após três altas consecutivas. Ainda assim, em comparação ao mesmo período de 2019, o indicador de setembro deste ano registrou aumento de 2,1 pontos percentuais.

Conforme divulgação de José Roberto Tadros, presidente da CNC, à imprensa, essa primeira queda no endividamento das famílias desde maio pode ser justificada pelo avanço econômico do país. *"Indicadores recentes têm mostrado que a recuperação gradual da economia para os próximos dois trimestres está mais robusta do que as estimativas*

*indicavam"*, explica. Entretanto, Tadros, alerta que, apesar do registro da queda na margem, a proporção de consumidores endividados no Brasil ainda é bastante elevada. *"Para apoiar a retomada, é importante seguir ampliando o acesso ao crédito com custos mais baixos, mas, principalmente, possibilitar o alongamento de prazos de pagamento das dívidas para mitigar o risco da inadimplência no sistema financeiro"*, ressalta.

Na Mais Previdência, desde o começo da pandemia, a entidade ofertou o benefício de suspensão de pagamento de parcelas de empréstimos aos seus participantes. Uma importante medida de suporte em um momento tão complicado

e que já vem ajudando aqueles que possuem empréstimos em aberto junto à entidade e foram pegos de surpresa com a redução de salário e/ou perda do emprego.

Nesse contexto e com o objetivo de ampliar o auxílio, a Diretoria-Executiva da Mais Previdência te convida a conhecer um pouco mais sobre o que é portabilidade de crédito. Uma opção para quem deseja pagar menos juros durante a pandemia. Além disso, alerta que essa 'troca de dívida' pode ser facilitada por meio da atual e exclusiva oferta de empréstimo pela entidade aos participantes do Plano Casfam, com taxas de juros menores do que as dos bancos tradicionais.

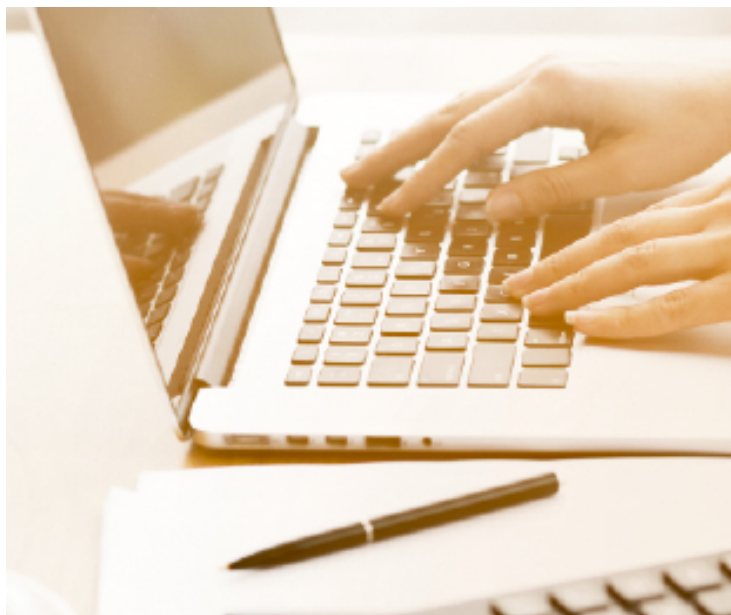

## O QUE É PORTABILIDADE DE CRÉDITO?



"Poucas pessoas sabem que é possível solicitar a portabilidade de crédito a qualquer momento. É um direito dos clientes pessoa física e jurídica de bancos e instituições financeiras", **Letícia Ataíde**, Diretora de Investimentos e Controles Atuariais da Mais Previdência.

De acordo com Letícia Ataíde, atual Diretora de Investimentos e Controles Atuariais da Mais Previdência, "portabilidade de crédito é a transferência de um empréstimo ou um financiamento de uma instituição financeira para outra. Essa operação pode ser muito vantajosa, uma vez que possibilita trocar uma dívida mais cara em um banco por outra mais barata. As regras da portabilidade de crédito foram definidas pelo Conselho Monetário Nacional em 2013, com o intuito de estimular a concorrência entre os bancos e diminuir os juros. Entretanto, poucas pessoas sabem que é possível solicitar a portabilidade a qualquer momento. É um direito dos clientes pessoa física e jurídica de bancos e instituições financeiras. No Brasil, os cinco maiores bancos do país - Banco do Brasil, Itaú, Bradesco, Caixa Econômica Federal e Santander concentram quase 84% dos empréstimos e financiamentos, característica de um mercado extremamente concentrado e pouco competitivo. Nos Estados Unidos, por exemplo, a concentração bancária é de



43% e existem mais de 6.700 bancos brigando por clientes, o que significa uma concorrência muito maior e, conseqüentemente, condições melhores em termos de taxa e prazo para os clientes", enfatiza.

Otávio Martins Ferreira, economista e Assessor de Investimentos da Atrio Investimentos, complementa que "a portabilidade faz mais sentido em casos em que o crédito concedido é mais simplificado, como nos empréstimos consignados a aposentados do INSS ou ainda em financiamentos imobiliários. As operações de crédito mais estruturadas e sofisticadas, feitas a pessoas jurídicas, possuem entraves específicos que, frequentemente, inviabilizam a portabilidade, especialmente, as cláusulas contratuais que tratam das comissões por liquidação antecipada", orienta.

### VALE A PENA SOLICITAR PORTABILIDADE DE CRÉDITO?

*"A maior vantagem do recurso de portabilidade de crédito é a liberdade que o devedor tem de transferir a sua dívida para o credor que ofereça melhores condições, seja de taxa de juros, seja pelo relacionamento bancário",*  
**Otávio Martins Ferreira,**  
economista e Assessor de Investimentos da Atrio Investimentos.

Conforme Ataíde, "se você tem um empréstimo em um banco, vale a pena visitar seu atual contrato, levantar as informações que precisa para pesquisar novas propostas e, caso encontre uma que valha a pena, solicitar a portabilidade de sua operação para outro banco. Se por qualquer motivo, não for possível realizar a portabilidade, uma alternativa extremamente vantajosa é solicitar um empréstimo na Mais Previdência para quitar sua dívida em outro banco. Segundo fonte do Banco Central, a taxa média do crédito pessoal nos bancos gira em torno de 3,2% ao mês. Na nossa entidade, a taxa é 1,1% + INPC, o que significa uma taxa final em torno de 1,35%.ao mês. Certamente, você estará reduzindo consideravelmente os juros de sua operação de crédito. Entre em nosso site ([www.maisprevidencia.com](http://www.maisprevidencia.com)) e faça uma simulação", recomenda.

Ferreira, por sua vez, pontua que “a maior vantagem do recurso de portabilidade de crédito é a liberdade que o devedor tem de transferir a sua dívida para o credor que ofereça melhores condições, seja de taxa de juros, seja pelo relacionamento bancário. O cuidado que o devedor deve tomar é o de informar ao credor inicial que se trata de portabilidade, sem aumento no valor do financiamento, o que evita a incidência de impostos nesta transação”, indica.

## Simular / Contratar Empréstimo

### Simular empréstimo

Na Mais Previdência, as prestações referentes ao valor total emprestado não têm valor fixo. Toda parcela é calculada de acordo com o saldo devedor, que é corrigido todo mês de acordo com as seguintes taxas: INPC + 1,1% (0,7% juros + 0,4% de taxa administrativa).

Data prevista crédito:

Valor mínimo permitido:

Valor m

Valor máximo de parcela permitida:

Valor empréstimo anterior:

Valor nominal desejado:

## COMO FUNCIONA A CONCESSÃO DE EMPRÉSTIMO NA MAIS PREVIDÊNCIA

O empréstimo ofertado pela Mais Previdência é uma alternativa disponível exclusivamente para todos os participantes do Plano Casfam como uma ajuda nos momentos de incerteza e imprevistos como os atuais devido à continuidade da pandemia de Covid-19. Esse recurso pode ser utilizado para solucionar problemas financeiros, trocar uma dívida mais cara

que em outra instituição por uma mais barata e/ou até mesmo para resolver problemas diversos que surgem no dia a dia.

A modalidade do empréstimo da Mais Previdência é pós-fixada. Ou seja, as prestações referentes ao valor total emprestado não têm valor fixo. Toda parcela é calculada de acordo com o saldo devedor, que é corrigido todo mês

de acordo com as seguintes taxas: INPC + 1,1% (0,7% juros + 0,4% de taxa administrativa).

Para fazer uma simulação de empréstimo, basta **clicar aqui** e entrar no Autoatendimento da Mais Previdência. A contratação também pode ser realizada por meio virtual. Aproveite e simule agora!



**Você já pensou em participar de um sorteio mensal de R\$ 5 mil?**

**Gostaria de contar com assistência mulher, pet e desconto farmácia?**

E tudo isso com a garantia de conforto e amparo financeiro para você e sua família em momentos de incerteza como os atuais devido à pandemia de Covid-19?

Então, você precisa fazer um **seguro de vida** com a Mais Previdência!

**Clique aqui** e entre em contato com os nossos consultores pelo WhatsApp para fazer uma cotação!

Se preferir, pode enviar e-mail para [atendimento@maisprevidencia.com](mailto:atendimento@maisprevidencia.com).

## DESTAQUES



**+P Blog**

Controlar seus sonhos | Controle financeiro | Poupar é ganhar | Portal Mais Previdência

**JUROS:**  
o que são e como calculá-los?

**+P BLOG COMPLETA SEIS MESES +P BLOG COMPLETA SEIS MESES**

Aprenda a como reduzir juros de financiamentos já realizados

PIX, TED E DOC: quais são as diferenças?

Em outubro, nós da Mais Previdência comemoramos os seis meses de lançamento do +P Blog, o nosso canal de comunicação idealizado para trabalhar a importante temática da educação financeira junto aos nossos mais de 5 mil participantes. Por isso, gostaríamos de convidar você a nos enviar e-mail para atendimento@maisprevidencia.com com sugestões de assuntos que gostaria que te ajudássemos a entender melhor por meio dos textos que postamos e divulgamos semanalmente no +P Blog. Participe! Faça realmente parte da construção da sua previdência privada! Será um prazer lhe informar melhor!

Prevenção e orientação salvam vidas. Por isso, a Diretoria-Executiva da Mais Previdência, inspirada na campanha nacional do Outubro Rosa, presenteou todas as colaboradoras da entidade com um kit de massagem para que elas não deixem de fazer o autoexame e, assim, se protegerem contra o câncer de mama. Afinal, a Mais Previdência é para todos os momentos da vida e a saúde dos nossos colaboradores é prioridade!



**ENTREVISTA MYNEWS**

34:42 / 49:27

WES RILEY JAIME #PREVIXO | PASTOR EVERALDO F. WITZEL | PREVIDÊNCIA COMPLEMENTAR | ALMOÇO DO MYNEWS

No dia 16/09/2020, Guilherme Velloso Leão, Diretor-Executivo da Mais Previdência, participou de uma live sobre os benefícios da previdência fechada organizada pela equipe do MyNews, um canal inovador e independente de jornalismo no YouTube fundado pela jornalista Mara Luquet, ex-TV Globo, em sociedade com Antônio Tabet, um dos criadores do canal Porta dos Fundos. O veículo também é parceiro da Associação Brasileira das Entidades Fechadas de Previdência Complementar (Abrapp) com o objetivo de levar a importância da previdência complementar para mais brasileiros na maior plataforma de vídeos do mundo. **Clique aqui** e confira a participação de Leão.